

## VERORDNUNG (Dringende Verfügung)

des Bürgermeisters der Stadtgemeinde St. Veit/Glan, mit welcher gemäß §§ 43 und 94d StVO 1960, BGBl. Nr. 159, zuletzt geändert durch BGBl. Nr. 37/2019 in Verbindung mit § 73 der K-AGO 1998, zuletzt geändert durch LGBl. Nr. 71/2018, anlässlich der Wildbachverbauung in Pörschach am Berg

innerhalb des Gesamtzeitraumes **01. August 2019 – 31. Oktober 2019** nachstehende Verkehrsbeschränkungen verfügt werden:

### § 1

Die Straße Pörschach am Berg wird zwischen der Hausnummer 3 und der Hausnummer 4 für den gesamten Verkehr gesperrt. „**Fahrverbot für beide Fahrrichtungen**“ gemäß § 52 Z 1 StVO. Von dem Verbot sind Baustellenfahrzeuge ausgenommen.

### § 2

Für die Ersatzstraße wird die Höchstgeschwindigkeit mit 30 km/h festgelegt. „**Geschwindigkeitsbeschränkung 30 km/h**“ gemäß § 52 Z 10 StVO.

### § 3

Auf der Ersatzstraße hat der Verkehr von Beintraßen kommend, dem Gegenverkehr die Vorfahrt zu lassen. („**Wartepflicht bei Gegenverkehr**“ gemäß § 52 Z 5 StVO). Der Gegenverkehr ist mit dem Hinweiszeichen („**Wartepflicht für Gegenverkehr**“ gemäß § 53 Z 7 a StVO) auf dessen Vorfahrt hinzuweisen.

### § 4

Diese Verordnung tritt durch Anbringung der angeführten Straßenverkehrszeichen entsprechend beiliegenden Verkehrszeichenplan des städtischen Bauamtes v. 26.07.2019 in Kraft und wird durch deren Entfernung wieder rechtsunwirksam.

### § 5

Übertretungen dieser Verordnung werden im Sinne der gesetzlichen Strafbestimmungen gemäß § 99 StVO geahndet.

Der Bürgermeister:

(Gerhard Möck)

Angeschlagen am: 01.08.2019  
Abgenommen am: 16.08.2019

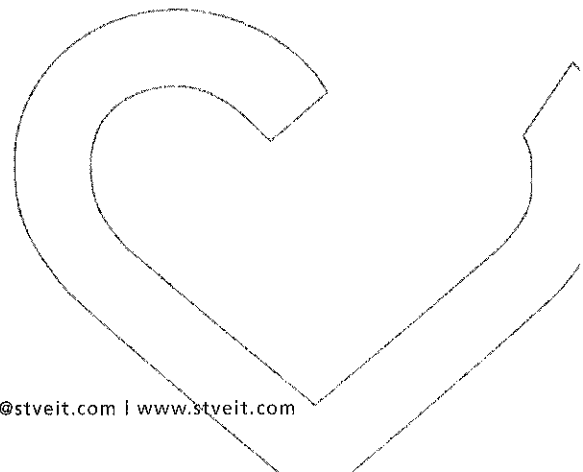

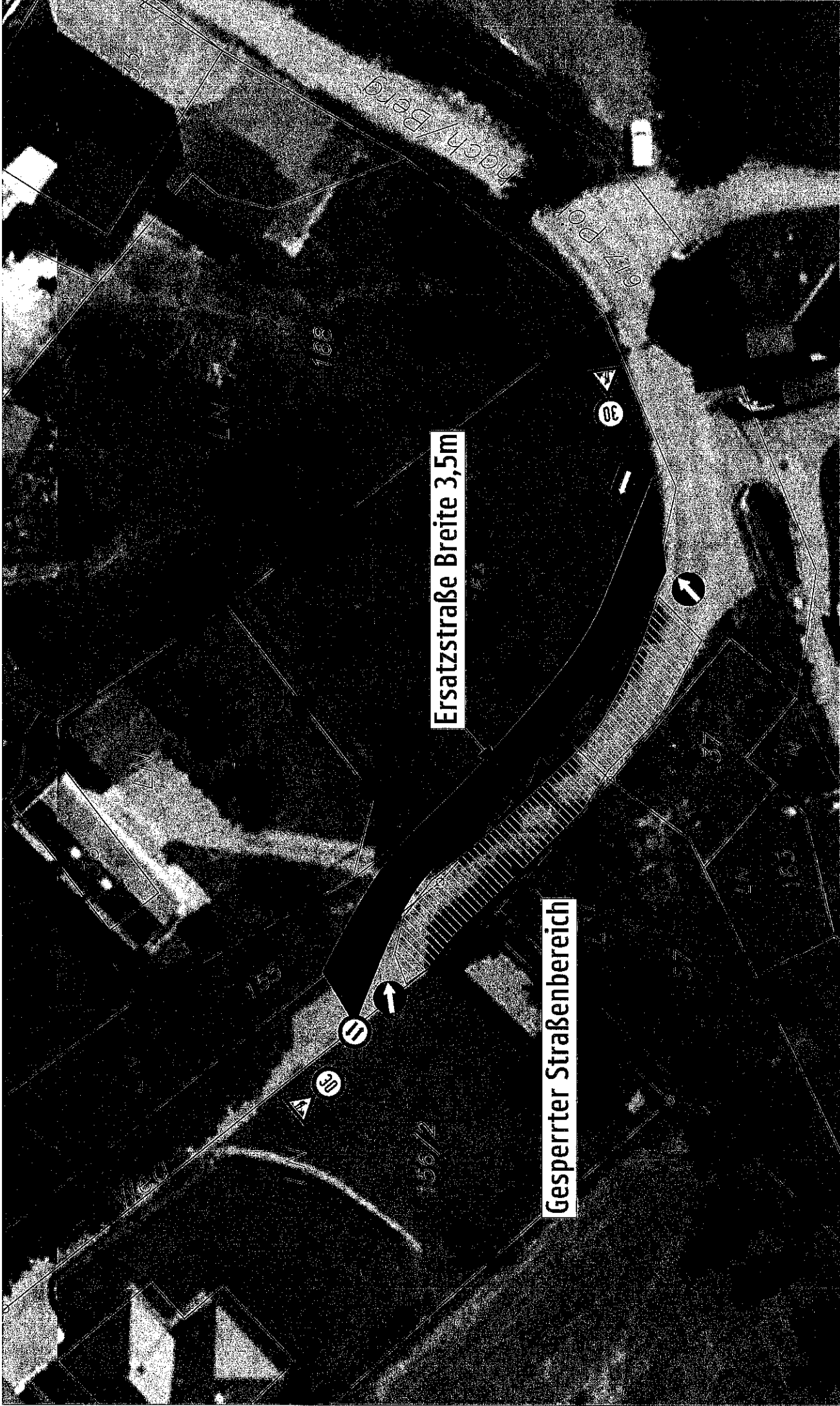

Ersatzstraße Breite 3,5m

Gesperrter Straßenbereich

Gezeichnet: Petersmann	Gepufft:	Plandatum: 26.07.2019	Planummer: EDV-Verzeichnis: ....baumA	Maßstab: OM
<b>st.veit</b> STADTGEMEINDE BAUAMT <small>9300 St. Veit/Glan   Hauptplatz 1   Tel.04212 55 55   Tel.04212 55 55 62   www.stveit.com</small>			Projekt: <b>Wildbachverbauung Pörschach am berg</b> Planinhalt <b>Ersatzstraße - Verordnungsbeilage</b>	